

AUTOS PULLMAN S.A. DE C.V.
 ARTILLEROS No. 123 , Col. 7 DE JULIO
 VENUSTIANO CARRANZA, DISTRITO FEDERAL, MÉXICO C.P. 15390

RFC: APU640930KV9

Régimen Fiscal: Persona Moral del Régimen de los Coordinados

Nombre de Sucursal: APSA
 Expedido en: ARTILLEROS No. 123 , Col. SIETE DE JULIO
 VENUSTIANO CARRANZA, DISTRITO FEDERAL, MEXICO C.P. 15390

No. de Factura: 1057438
 Serie: AP

Lugar de expedición: VENUSTIANO CARRANZA, DISTRITO FEDERAL
 Fecha: 02-05-2016
 Vendido a: INSTITUTO VERACRUZANO DEL DEPORTE
 Domicilio: Calle PASEO DE LAS FLORES No. S/N S/N, Col. FRACC. VIRGINIA
 Deleg./Municipio BOCA DEL RIO, VERACRUZ, MEXICO C.P. 94294

R.F.C. Cliente: IVD990911KU1
 Referencia: 1057438
 Fecha y Hora: 2016-05-02T12:18:29

Cantidad	Unidad	Descripción	Precio Unitario	Importe
1	No Aplica	SERVICIOS DE VIAJE ADO VERACRUZ-XALAPA FOL. 090070916535 ASIENTO. 2 28/04/2016	\$55.17	\$55.17
1	No Aplica	SERVICIOS DE VIAJE ADO XALAPA-VERACRUZ FOL. 110061640042 ASIENTO. 10 28/04/2016	\$55.17	\$55.17

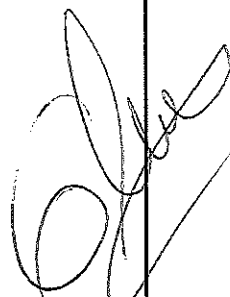

Forma de Pago: PAGO EN UNA SOLA EXHIBICIÓN
 EFECTOS FISCALES AL PAGO

Importe Exento: \$0.00
 Importe Tasa 16%: \$110.34
 Sub-total: \$110.34
 IVA 16%: \$17.66
 Total: \$128.00

Método de Pago: EFECTIVO
 Número de Cta. Pago:
 Importe con letra: *****CIENTO VEINTIOCHO PESOS 00/100 M.N.*****
 Observaciones:

Todos los servicios que ampara esta Factura están sujetos a la legislación de los Estados Unidos Mexicanos, en especial al Código de Comercio, y cualquier derecho u obligación relacionados, directa e indirectamente con la prestación de este servicio, se regirá conforme a la legislación aplicable en el Estado de Hidalgo, Estados Unidos Mexicanos y se resolverá por los tribunales competentes en la Ciudad de Pachuca de Soto, Estado de Hidalgo, renunciando a cualquier otra ley o jurisdicción o competencia, nacional o extranjera, que pudiere corresponder por razón de domicilio, nacionalidad o cualquier otra causa, en el entendido de que el transportista no responderá por culpa o negligencia inexcusable de la víctima, caso fortuito, ni fuerza mayor. Domicilio para todos los efectos: Boulevard Javier Rojo Gómez s/n col. Cuesco, Pachuca, Hidalgo (Central de Autobuses de Pachuca)



VIGENTE

B345AE62-18D6-495B-A0DD-899EDF8208BF

NO. DE SERIE DEL CERTIFICADO DEL SAT
 00001000000202865018

NO. DEL CERTIFICADO DEL EMISOR
 00001000000301268572

FECHA TIMBRADO
 2016-05-02T12:19:30

LUGAR TIMBRADO
 MÉXICO, DISTRITO FEDERAL

Cadena Original del Complemento de Certificación Digital del SAT:

Página 1 de 1

[[[1.0]B345AE62-18D6-495B-A0DD-899EDF8208BF]2018-05-02T12:19:30[eaf2ypefEp5nVk2zESGszJJWVKC2ShmJkpb6INzBRGZ5ZBxNune63mjKUDvW0fLXADNE1Wzqj1CUIGvZDKSrieWj0Hg6brV4Y7LNLRL1dzuGKWgRGMk+ShFcefYnVzaM/KvgnQsrq5eryQqBDYGN6I0YTHiUzjgPSIV2534=]00001000000202865018]]

Sello Digital del Emisor:

eaf2ypefEp5nVk2zESGszJJWVKC2ShmJkpb6INzBRGZ5ZBxNune63mjKUDvW0fLXADNE1Wzqj1CUIGvZDKSrieWj0Hg6brV4Y7LNLRL1dzuGKWgRGMk+ShFcefYnVzaM/KvgnQsrq5eryQqBDYGN6I0YTHiUzjgPSIV2534=

Sello Digital del SAT:

KFM+mqdtSdMS0fyn7zhWHkZhqNd7NVy2NeFgfnqP/3b/WWx3sZfuQQedkWyg1D0hVeokKtWRh1UzsdWnXsfrwTJDpygb8fXU40NEBtaHEM8091VSSSS9sOULDJhSf0zPs6f8+d6XNauUF3ZOI6Vjh1GUrWY7GAFM=

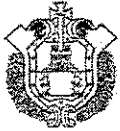

VERACRUZ
GOBIERNO DEL ESTADO



INSTITUTO VERACRUZANO
DEL DEPORTE

BUENO POR:

RECIBÍ DEL INSTITUTO VERACRUZANO DEL DEPORTE, LA CANTIDAD DE \$ 105.00

(CIENTO CINCO PESOS 100/00 M.N)

(Escritura del monto)

POR LA COMISION DE:

Acudir a reunión de trabajo donde la secretaria de de planeacion de la SEFIPLAN, hará la presentación del programa Anual de Evaluación 2016

FIRMA:

AREA:

NOMBRE:

LCF. ARTEMIO RAMON VALERO
CONCEPCION

PUESTO

JEFE DE OFICINA DE
MTODOLOGÍA DEPORTIVA

R.F.C.:

Autógrafa

LAE. JOSE ANTONIO OCAÑA
SUBDIRECTOR ADMINISTRATIVO

000582

AUTOMÓVILES DE TURISMO 2003 A

ORIGEN	VALOR	SERVICIO
PRIMERA		
ORIGEN		NAV
DESTINO		NAV
VERIFICAR		NAV
25/04/2015	10	
14:30 - 14:55	304.00	
25/10	32.83	
21.000.10-0042	EFECTIVO	

Calder

AUTOMÓVILES DE TURISMO 2003 A

ORIGEN	VALOR	SERVICIO
PRIMERA		
ORIGEN		NAV
DESTINO		NAV
VERIFICAR		NAV
25/04/2015	10	
14:30 - 14:55	304.00	
25/10	32.83	
21.000.10-0042	EFECTIVO	

Calder

RECORDED
INDEXED

APR 26 2016

0001 0000

0001 0000

0001 0000

0001 0000

0001

0001 0000

0001

0001

0001

0001

EXPIRES

Call

*\$150. =
Ciento cincuenta
Pesos.*

APR 26 2016

0001 0000

0001 0000

0001 0000

0001 0000

0001 0000

0001 0000

0001

0001 0000

0001

0001

0001

0001

EXPIRES

Call

*\$72. =
Setenta
y dos
Pesos*

000505



VERACRUZ
GOBIERNO DEL ESTADO



INSTITUTO VERACRUZANO
DEL DEPORTE

RELACION DE TRASLADOS LOCALES

FECHA	CONCEPTO	IMPORTE
16 MARZO	Domicilio - CAZOS (CENDU)	80.00 ✓
	C. CENDU - Liga Beto Aurora	70.00 ✓
	Liga B. Aurora - IUD	40.00 ✓
	IUD - ADO Ven.	35.00 ✓
	ADO YACABA - Gimnasio OMEGA YAL.	35.00 ✓
	Gimnasio OMEGA - CAZA	35.00 ✓
	ADO Ven - Domicilio	70.00 ✓
17	Domicilio - SALON AJEDREZ	50.00 ✓
	IUD - C. CENDU	60.00 ✓
	C. CENDU - IUD	80.00 ✓
	IUD - Domicilio	50.00 ✓
18 MARZO	Domicilio - C. CENDU	60.00 ✓
	C. CENDU - F.U.D.	60.00 ✓
	G. OMEGA YAL. - CAZA	35.00 ✓
	ADO Ver - Domicilio	70.00 ✓
	TOTAL \$	

[Signature]
Lic. ANTONIO VACENO CONCEPCION
J. OFICINA METODOLOGIA DEPORTIVA 000231

AUTOS PULLMAN S.A. DE C.V.
 ARTILLEROS No. 123 , Col. 7 DE JULIO
 VENUSTIANO CARRANZA, DISTRITO FEDERAL, MÉXICO C.P. 15390

RFC: APU640930KV9

Régimen Fiscal: Persona Moral del Régimen de los Coordinados

Nombre de Sucursal: APSA
 Expedido en: ARTILLEROS No. 123 , Col. SIETE DE JULIO
 VENUSTIANO CARRANZA, DISTRITO FEDERAL, MEXICO C.P. 15390

No. de Factura: 110061200664
 Serie: AP

Lugar de expedición: VENUSTIANO CARRANZA, DISTRITO FEDERAL
 Fecha: 25-04-2016
 Vendido a: INSTITUTO VERACRUZANO DEL DEPORTE
 Domicilio: Calle PASEO DE LAS FLORES No, S/N S/N, Col. FRACC. VIRGINIA
 Deleg./Municipio BOCA DEL RIO, VERACRUZ, MEXICO C.P. 94294

R.F.C. Cliente: IVD990911KU1
 Referencia: 110061200664
 Fecha y Hora: 2016-04-25T17:44:54

Cantidad	Unidad	Descripción	Precio Unitario	Importe
1	No Aplica	SERVICIOS DE VIAJE ADO XALAPA-VERACRUZ FOL. 110061200664 ASIENTO. 11 18/03/2016	\$110.34	\$110.34



Forma de Pago: PAGO EN UNA SOLA EXHIBICIÓN
 EFECTOS FISCALES AL PAGO

Importe Exento: \$0.00
 Importe Tasa 16%: \$110.34
 Sub-total: \$110.34
 IVA 16%: \$17.65
 Total: \$128.00

Método de Pago: EFECTIVO
 Número de Cta. Pago:
 Importe con letra: *****CIENTO VEINTIOCHO PESOS 00/100 M.N.*****
 Observaciones:

Todos los servicios que ampara esta Factura están sujetos a la legislación de los Estados Unidos Mexicanos, en especial al Código de Comercio, y cualquier derecho u obligación relacionados, directa e indirectamente con la prestación de este servicio, se registrará conforme a la legislación aplicable en el Estado de Hidalgo, Estados Unidos Mexicanos y se resolverá por los tribunales competentes en la Ciudad de Pachuca de Soto, Estado de Hidalgo, renunciando a cualquier otra ley o jurisdicción o competencia, nacional o extranjera, que pudiere corresponder por razón de domicilio, nacionalidad o cualquier otra causa, en el entendido de que el transportista no responderá por culpa o negligencia inexcusable de la víctima, caso fortuito, ni fuerza mayor. Domicilio para todos los efectos: Boulevard Javier Rojo Gómez s/n col. Cuesco, Pachuca, Hidalgo (Central de Autobuses de Pachuca)



VIGENTE

0FDAF3A7-6CF5-4B05-B4B8-CBF905B27E3C	
NO. DE SERIE DEL CERTIFICADO DEL SAT 00001000000202865018	NO. DEL CERTIFICADO DEL EMISOR 00001000000301268572
FECHA TIMBRADO 2016-04-25T17:45:55	LUGAR TIMBRADO MÉXICO, DISTRITO FEDERAL

Cadena Original del Complemento de Certificación Digital del SAT:

Página 1 de 1

[[1.0]0FDAF3A7-6CF5-4B05-B4B8-CBF905B27E3C|2016-04-25T17:45:55|CbOZPBK80+mM/zY3f78wwTQdSMFOv6iF67Gb3gDyarrizmS3A|SSd|OwwjY6CEsM70BC0gNwOom71KeVXSOIAV0CG9dL5rh5F6yJ02UI70LUXWbbaeCE2WomyLb9N08smJ0sEC0eQ4tWXu8gCQj|P+Nq|0zP5iz|KEL0GGNz9s=|00001000000202865018]]

Sello Digital del Emisor:

CbOZPBK80+mM/zY3f78wwTQdSMFOv6iF67Gb3gDyarrizmS3A|SSd|OwwjY6CEsM70BC0gNwOom71KeVXSOIAV0CG9dL5rh5F6yJ02UI70LUXWbbaeCE2WomyLb9N08smJ0sEC0eQ4tWXu8gCQj|P+Nq|0zP5iz|KEL0GGNz9s=

Sello Digital del SAT:

O6Y8jymRlItYaV4V5TnLjpk+Rj9eyaxzT3vY0fbXAj2EpUgOb9CdlReCCpJtZ+x97X5V3pgo6+DKYwpPkJUmTfG584YZA8Xz7Qo2E8UqYRNYWzOB+rF3zVqH+rFmubnG2lciEyvefie2QUDsuAx10EadpKQTQWdASOLDVtQ=

000023

```

<?xml version="1.0" encoding="utf-8" ?>
- <cfdi:Comprobante xmlns:xsi="http://www.w3.org/2001/XMLSchema-instance" xmlns:cfdi="http://www.sat.gob.mx/cfd/3"
  xsi:schemaLocation="http://www.sat.gob.mx/cfd/3 http://www.sat.gob.mx/sitio_internet/cfd/3/cfdv32.xsd" version="3.2" serie="AP"
  folio="110061200664" fecha="2016-04-25T17:44:54"
  sello="CbOZPBK80+mM/zy3f78wwTQdSMFOv6iFf67Gb3gDyarizmS3Af5SdjOwwjY6CEsM70BC0gNnWoOm71KeVXSOIAV0CG9dL5/ih5F6yJ02Uj70U.
  formaDePago="PAGO EN UNA SOLA EXHIBICIÓN" noCertificado="00001000000301268572"
  certificado="MIIEccCA1ugAwIBAgIUMDAwMDEwMDAwMDAzMDEyNjg1NzIwDQYJKoZIhvcNAQEFBQAwggGKMtGwNgYDVQDDC9BkMuIGRiCBT.
  subTotal="110.34" TipoCambio="1" Moneda="MXN" total="128.00" tipoDeComprobante="ingreso" metodoDePago="EFECTIVO"
  LugarExpedicion="VENUSTIANO CARRANZA, DISTRITO FEDERAL">
- <cfdi:Emisor rfc="APU640930KV9" nombre="AUTOS PULLMAN S.A. DE C.V.">
  <cfdi:DomicilioFiscal calle="ARTILLEROS" noExterior="123" colonia="7 DE JULIO" localidad="MEXICO" municipio="VENUSTIANO CARRANZA"
  estado="DISTRITO FEDERAL" pais="MEXICO" codigoPostal="15390" />
  <cfdi:ExpedidoEn calle="ARTILLEROS" noExterior="123" colonia="SIETE DE JULIO" municipio="VENUSTIANO CARRANZA" estado="DISTRITO
  FEDERAL" pais="MEXICO" codigoPostal="15390" />
  <cfdi:RegimenFiscal Regimen="Persona Moral del Régimen de los Coordinados" />
</cfdi:Emisor>
- <cfdi:Receptor rfc="IVD990911KU1" nombre="INSTITUTO VERACRUZANO DEL DEPORTE">
  <cfdi:Domicilio calle="PASEO DE LAS FLORES" noExterior="S/N" noInterior="S/N" colonia="FRACC. VIRGINIA" municipio="BOCA DEL RIO"
  estado="VERACRUZ" pais="MEXICO" codigoPostal="94294" />
</cfdi:Receptor>
- <cfdi:Conceptos>
  <cfdi:Concepto cantidad="1" unidad="No Aplica" descripcion="SERVICIOS DE VIAJE ADO XALAPA-VERACRUZ FOL. 110061200664 ASIENTO.
  11 18/03/2016" valorUnitario="110.34" importe="110.34" />
</cfdi:Conceptos>
- <cfdi:Impuestos totalImpuestosTrasladados="17.66">
  - <cfdi:Traslados>
    <cfdi:Traslado impuesto="IVA" tasa="16" importe="17.66" />
  </cfdi:Traslados>
</cfdi:Impuestos>
- <cfdi:Complemento>
  <tfd:TimbreFiscalDigital version="1.0" UUID="0FDAF3A7-6CF5-4B05-B4B8-CBF905B27E3C" FechaTimbrado="2016-04-25T17:45:55"
  selloCFD="CbOZPBK80+mM/zy3f78wwTQdSMFOv6iFf67Gb3gDyarizmS3Af5SdjOwwjY6CEsM70BC0gNnWoOm71KeVXSOIAV0CG9dL5/ih5F6yJ02Uj70U.
  noCertificadoSAT="00001000000202865018"
  selloSAT="06Y8jynrIiftYaV4V5TnLjpK+RJ9eyaxzT3vY0fBXAJ2EpUgOb/9CdLrEccCpJtZ+x97X5V3pgo6+DKYwpPlkUmitG584YZA8xZ7Qo2E8Uqj
  xsi:schemaLocation="http://www.sat.gob.mx/TimbreFiscalDigital
  http://www.sat.gob.mx/TimbreFiscalDigital/TimbreFiscalDigital.xsd" xmlns:tfd="http://www.sat.gob.mx/TimbreFiscalDigital" />
</cfdi:Complemento>
- <cfdi:Addenda xmlns:if="https://www.interfactura.com/Schemas/Documentos"
  xsi:schemaLocation="https://www.interfactura.com/Schemas/Documentos
  https://www.interfactura.com/Schemas/Documentos/DocumentoInterfactura.xsd">
  - <if:FacturaInterfactura TipoDocumentoId="0" TipoDocumento="Factura" Id="1120482">
    <if:Emisor RI="0114418" />
    <if:Receptor RI="9901137138" Activo="False" />
  - <if:Encabezado IdInterno="1120482" TemplateId="789976" Folio="110061200664" FolioSerie="110061200664-AP" SerieFolio="AP-
  110061200664" Serie="AP" UUID="0FDAF3A7-6CF5-4B05-B4B8-CBF905B27E3C" MonedaDoc="MXN" MonedaDesc="Pesos" Status="1"
  CFD="True" Estatus="Por Pagar" ProcesoId="1" CondicionPago="" SubTotal="110.34" Total="128.00" FolioManual="110061200664"
  IVA15="17.66" Moneda="MXN" LugarExpedicion="VENUSTIANO CARRANZA, DISTRITO FEDERAL" TipoCambio="1"
  TipoDocumento="Factura" metodoDePago="EFECTIVO" formaDePago="PAGO EN UNA SOLA EXHIBICIÓN"
  FolioReferencia="110061200664" NombreSucursal="APSA" RegimenFiscalEmisor="Persona Moral del Régimen de los Coordinados"
  IdDireccionEmision="1" Observaciones14="EFECTOS FISCALES AL PAGO" Observaciones15="Todos los servicios que ampara esta
  Factura están sujetos a la legislación de los Estados Unidos Mexicanos, en especial al Código de Comercio, y cualquier derecho u
  obligación relacionados, directa e indirectamente con la prestación de este servicio, se regirá conforme a la legislación aplicable
  en el Estado de Hidalgo, Estados Unidos Mexicanos y se resolverá por los tribunales competentes en la Ciudad de Pachuca de
  Soto, Estado de Hidalgo, renunciando a cualquier otra ley o jurisdicción o competencia, nacional o extranjera, que pudiere
  corresponder por razón de domicilio, nacionalidad o cualquier otra causa, en el entendido de que el transportista no responderá
  por culpa o negligencia inexcusable de la víctima, caso fortuito, ni fuerza mayor. Domicilio para todos los efectos: Boulevard
  Javier Rojo Gómez s/n col. Cuesco, Pachuca, Hidalgo (Central de Autobuses de Pachuca)"
  EmailTracking="VALERO_IVD@HOTMAIL.COM" ImporteTasaExentaLabel="Importe Exento:" ImporteTasa16Label="Importe Tasa 16%:"
  Iva16Label="IVA 16%:" SubTotalBaseExenta="0.00" SubTotalBase15="110.34" Fecha="2016-04-25T17:44:54"
  cadenaOriginal="||1.0|0FDAF3A7-6CF5-4B05-B4B8-CBF905B27E3C|2016-04-
  25T17:45:55|CbOZPBK80+mM/zy3f78wwTQdSMFOv6iFf67Gb3gDyarizmS3Af5SdjOwwjY6CEsM70BC0gNnWoOm71KeVXSOIAV0CG9dL5/ih5F
  cadenaOriginalTimbre="||1.0|0FDAF3A7-6CF5-4B05-B4B8-CBF905B27E3C|2016-04-
  25T17:45:55|CbOZPBK80+mM/zy3f78wwTQdSMFOv6iFf67Gb3gDyarizmS3Af5SdjOwwjY6CEsM70BC0gNnWoOm71KeVXSOIAV0CG9dL5/ih5F
  cadenaOriginalEmisor="||3.2|2016-04-25T17:44:54|ingreso|PAGO EN UNA SOLA
  EXHIBICIÓN|110.34|1|MXN|128.00|EFECTIVO|VENUSTIANO CARRANZA, DISTRITO FEDERAL|APU640930KV9|AUTOS PULLMAN
  S.A. DE C.V.|ARTILLEROS|123|7 DE JULIO|MEXICO|VENUSTIANO CARRANZA|DISTRITO
  FEDERAL|MEXICO|15390|ARTILLEROS|123|SIETE DE JULIO|VENUSTIANO CARRANZA|DISTRITO
  FEDERAL|MEXICO|15390|Persona Moral del Régimen de los Coordinados|IVD990911KU1|INSTITUTO VERACRUZANO DEL
  DEPORTE|PASEO DE LAS FLORES|S/N|S/N|FRACC. VIRGINIA|BOCA DEL RIO|VERACRUZ|MEXICO|94294|1|No Aplica|SERVICIOS
  DE VIAJE ADO XALAPA-VERACRUZ FOL. 110061200664 ASIENTO. 11 18/03/2016|110.34|110.34|IVA|16|17.66|17.66||"
  importeConLetra="*****CIENTO VEINTIOCHO PESOS 00/100 M.N.*****"
  <if:Cuerpo Renglon="1" Cantidad="1.0" Concepto="SERVICIOS DE VIAJE ADO XALAPA-VERACRUZ FOL. 110061200664 ASIENTO. 11
  18/03/2016" PUnitario="110.34" Importe="110.34" UM="No Aplica" />
    </if:Encabezado>
  </if:FacturaInterfactura>
</cfdi:Addenda>
</cfdi:Comprobante>

```

000234

AUTOS PULLMAN S.A. DE C.V.
 ARTILLEROS No. 123 , Col. 7 DE JULIO
 VENUSTIANO CARRANZA, DISTRITO FEDERAL, MÉXICO C.P. 15390

RFC: APU640930KV9

Régimen Fiscal: Persona Moral del Régimen de los Coordinados

Nombre de Sucursal: APSA
 Expedido en: ARTILLEROS No. 123 , Col. SIETE DE JULIO
 VENUSTIANO CARRANZA, DISTRITO FEDERAL, MEXICO C.P. 15390

No. de Factura: 110061200663
 Serie: AP

Lugar de expedición: VENUSTIANO CARRANZA, DISTRITO FEDERAL
 Fecha: 25-04-2016
 Vendido a: INSTITUTO VERACRUZANO DEL DEPORTE
 Domicilio: Calle PASEO DE LAS FLORES No. S/N S/N, Col. FRACC. VIRGINIA
 Deleg./Municipio BOCA DEL RIO, VERACRUZ, MEXICO C.P. 94294

R.F.C. Cliente: IVD990911KU1
 Referencia: 110061200663
 Fecha y Hora: 2016-04-25T17:33:31

Cantidad	Unidad	Descripción	Precio Unitario	Importe
1	No Aplica	SERVICIOS DE VIAJE ADO XALAPA-VERACRUZ FOL. 110061200663 ASIENTO. 7 18/03/2016	\$110.34	\$110.34

Forma de Pago: PAGO EN UNA SOLA EXHIBICIÓN
 EFECTOS FISCALES AL PAGO

Importe Exento: \$0.00
 Importe Tasa 16%: \$110.34
 Sub-total: \$110.34
 IVA 16%: \$17.66
 Total: \$128.00

Método de Pago: EFECTIVO
 Número de Cta. Pago:
 Importe con letra: *****CIENTO VEINTIOCHO PESOS 00/100 M.N.*****
 Observaciones:

Todos los servicios que ampara esta Factura están sujetos a la legislación de los Estados Unidos Mexicanos, en especial al Código de Comercio, y cualquier derecho u obligación relacionados, directa e indirectamente con la prestación de este servicio, se regirá conforme a la legislación aplicable en el Estado de Hidalgo, Estados Unidos Mexicanos y se resolverá por los tribunales competentes en la Ciudad de Pachuca de Soto, Estado de Hidalgo, renunciando a cualquier otra ley o jurisdicción o competencia, nacional o extranjera, que pudiere corresponder por razón de domicilio, nacionalidad o cualquier otra causa, en el entendido de que el transportista no responderá por culpa o negligencia inexcusable de la víctima, caso fortuito, ni fuerza mayor. Domicilio para todos los efectos: Boulevard Javier Rojo Gómez s/n col. Cuesco, Pachuca, Hidalgo (Central de Autobuses de Pachuca)



B94DDE0A-BCD8-4B38-BDFA-240031ED06AB	
NO. DE SERIE DEL CERTIFICADO DEL SAT 00001000000202865018	NO. DEL CERTIFICADO DEL EMISOR 00001000000301268572
FECHA TIMBRADO 2016-04-25T17:34:33	LUGAR TIMBRADO MÉXICO, DISTRITO FEDERAL

Cadena Original del Complemento de Certificación Digital del SAT:

Página 1 de 1

]]1.0]B94DDE0A-BCD8-4B38-BDFA-240031ED06AB[2016-04-25T17:34:33]Z2Ah/d40k28Pm0/BJMDmww/LGdnnKbno83pZ6YVRReZKXTCQIdHq05hbuFe8jWLLQTimsLejtkHK1KxTlariPxlKxhavg5wzV4cYDrp8r6wQfab37xgQIshKINDu9gUFhD9JhVpZhxmEpmwUJi8Zx+Tc4etToELcyJ7S697sScU0s=[00001000000202865018]]

Sello Digital del Emisor:

Z2Ah/d40k28Pm0/BJMDmww/LGdnnKbno83pZ6YVRReZKXTCQIdHq05hbuFe8jWLLQTimsLejtkHK1KxTlariPxlKxhavg5wzV4cYDrp8r6wQfab37xgQIshKINDu9gUFhD9JhVpZhxmEpmwUJi8Zx+Tc4etToELcyJ7S697sScU0s=

Sello Digital del SAT:

dy557y6B03YN+q/RuB/Td6HhVOetEMuSRw7IUqIEHpXa9nqDZ7+T12Ipd1RZb5fQcDCHBicDFcaipV2ZRwEINmva5jMKELB1XXEbgq00QAIjXn+fAjsOC5fYmKncD4VHTPavLb6792GdyruARVmm1av7whMoQ=

000235

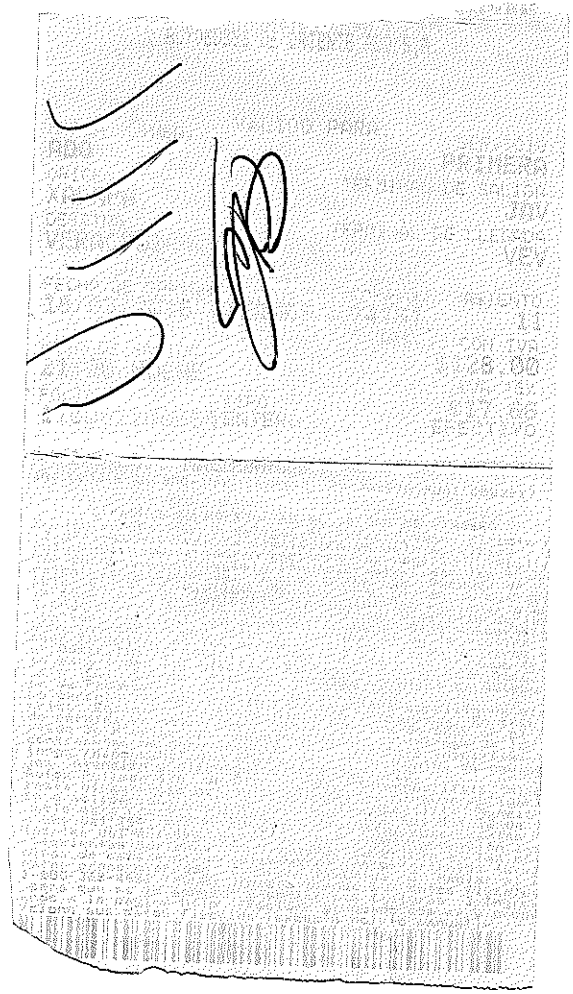
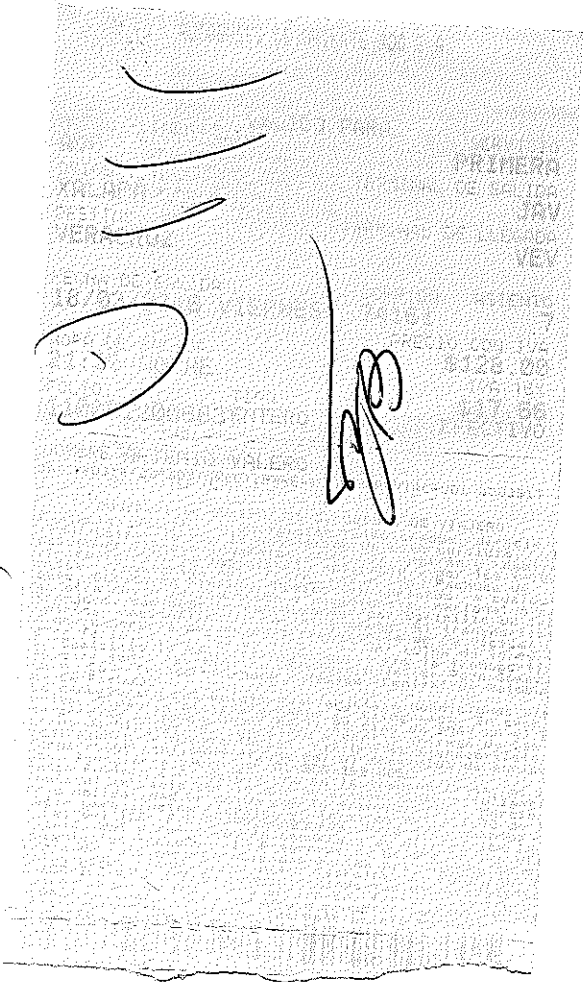

↑
Fotografía del IUD

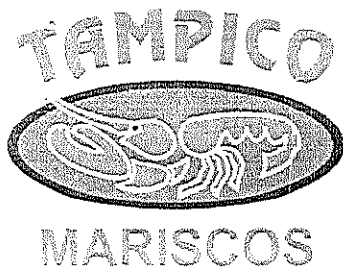

DATOS DEL EMISOR	
NADIA CASTILLEJOS SAUNDERS(CASN771107IKA)	
REGIMEN DE LAS PERSONAS FISICAS CON ACTIVIDADES EMPRESARIALES Y PROFESIONALES	
EMILIANO ZAPATA S/N ESQ. 21 DE ABRIL	
COL. CENTRO CARDEL, MPIO. LA ANTIGUA VERACRUZ CP.91680	
Expedido en :	
EMILIANO ZAPATA S/N ESQ. 21 DE ABRIL	
COL. CENTRO CARDEL, MPIO. LA ANTIGUA VERACRUZ CP.91680 TEL (296) 962-30-80	

DATOS DEL RECEPTOR	
Nombre/Razon	INSTITUTO VERACRUZANO DEL DEPORTE
Domicilio	PASEO DE LAS FLORES S/N FRACC. VIRGINIA CP.94294
Ciudad/Estado	BOCA DEL RIO VER.
RFC : IVD990911KU1	

DATOS GENERALES	
Tipo	FACTURA
Serie/Folio	MAFA 11852
Fecha	18-03-2016 15:48:55
No.Certi.Emisor	00001000000301556986

CANTIDAD	UMED	CLAVE	DESCRIPCION	PRECIO	IMPORTE
1	NO APLICA		CONSUMO DE ALIMENTOS	136.21	136.21



Use por \$150.00

Forma de pago : PAGO EN UNA SOLA EXHIBICION. EFECTOS FISCALES AL PAGO Metodo de pago: TARJETA No.Cta/No.Tarj:8595 Cond. de pago : CONTADO Tasa de IVA : 16 % ** (CIENTO CINCUENTA Y OCHO PESOS 00/100 M.N.) **	Subtotal : 136.21 Iva : 21.59 Total : 158.00
--	--

No. Certificado SAT
00001000000202639096

Fecha de Certificacion
2016-03-18T15:49:16

Folio Fiscal
317BEAA3-679D-4297-9D9E-132D583D2436

Sello digital del CFDI:

h5BCRj0BmQdR2Q6/G/6k3cpS2cy298tiGX7s5Vno0LLA48CU/GawVzGzIb0FnJqkpnTns3P+Jy1lp7jQdISV0Gme+H39LbM+L48jQKJ3vd18iHzd/PP9K6NU8bgtRsqFWi2kx:CrdbPvFTCqCH
 CTrGDnuaiqAb1PaNDC17U=

Sello del SAT:

Wt1h2961PzUoc4yXhfu7aBl1h1Pn6k1b6R6aebw1tq/P+4ndaCFE2/nsS8QY8uk0HnGj7D8LJQxzRI/::sEr1stHs30j+ScaJNq:DFM1D/ZEJvT9FF3XVAV/RIw1u9FfwsktzIthW2466qKChq?31eW
 hqps1bWz67FN3WZu60=

Cadena original del complemento de certificación digital del SAT:

1111317BEAA3-679D-4297-9D9E-132D583D2436|2016-03-18T15:49:16|KntCRj0BmQdR2Q6/G/6k3cpS2cy298tiGX7s5Vno0LLA48CU/GawVzGzIb0FnJqkpnTns3P+Jy1lp7jQdISV0Gme+H39LbM+L48jQKJ3vd18iHzd/PP9K6NU8bgtRsqFWi2kx:CrdbPvFTCqCH|CTrGDnuaiqAb1PaNDC17U=|00001000000202639096||

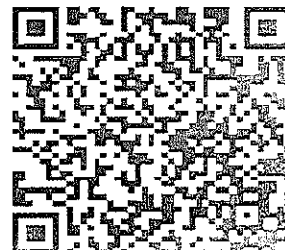

ESTE DOCUMENTO ES UNA REPRESENTACION IMPRESA DE UN CFDI
 *** ORIGINAL ***

000238



RELACION DE TRASLADOS LOCALES

FECHA	CONCEPTO	IMPORTE
31 MARZO	Domicilio — IVD	50.00
	IVD — Ayuntamiento Ven	40.00
	Ayuntamiento Ven. — IVD	40.00
	IVD — Ayuntamiento B. Rio	60.00
	Ayuntamiento B. Rio — IVD	60.00
	IVD — Domicilio	50.00
1 ABRIL	Domicilio — IVD	50.00
	IVD — CAPITANIA DE PUERTO	40.00
	CAPITANIA PUERTO — IVD	40.00
	IVD — CAPITANIA PUERTO	40.00
	CAPITANIA PUERTO — IVD	40.00
	IVD — Domicilio	50.00
2 ABRIL	Domicilio — C. CENDAN	80.00
	C. CENDAN — IVD	60.00
	IVD — Domicilio	50.00
	TOTAL \$	750.00

[Handwritten signature]

nr. Antonio VACENO Concepcion
J' OFICINA MEDICINA DON



RELACION DE TRASLADOS LOCALES

FECHA	CONCEPTO	IMPORTE
3 ABRIL	Domicilio — IVD	50.00
	IVD — C. CENDAN	50.00
	C. CENDAN — IVD.	50.00
	IVD — Domicilio	50.00
	Domicilio — ANENA VERACRUZ	50.00
	ANENA VERACRUZ — C. CENDAN	50.00
	C. CENDAN — IVD	50.00
	IVD — Domicilio	50.00
4 ABRIL	Domicilio — IVD	50.00
	IVD — Domicilio	50.00
5 ABRIL	Domicilio — IVD	50.00
	IVD — PLAYA REGATAS	35.00
	P. REGATAS — IVD	35.00
	IVD — Domicilio	50.00
	Domicilio — IVD	50.00
	TOTAL \$	720.00

[Signature]
Lic. Arturo Valero Concepcion
II OFICINA METODICA DE ^{DEL} _{MANEJO}

