



SELLO

| FECHA TRAMITE | FOLIO |
|---------------|--------|
| 02/04/2020 | 800316 |

| | | |
|-----------------------|-------------------------|-----------------------------|
| TIPO | COMPROBACION DE SUJETOS | |
| ORGANIZACIÓN: | CLAVE 104D29100 | NOMBRE DIRECCION GENERAL |
| FORMA DE PAGO: | NO PROGRAMADO | |
| IMPORTE: | 1,200.00 | MIL DOSCIENTOS PESOS 00/100 |

Pago a Favor: DEL PRADO AUSSIN PATRICIA MARGARITA Clabe:
Instruccion: JE GIMNASIA ARTISTICA EN XAL. 12-14-MAR-2020, C/SERV. MEDICO EN LOS JUEGOS ESTATALES VERACRUZ 2020
EN GYM OMEGA EN XALAPA.

| SF | R.F.C. | BENEFICIARIO | FUN. | PROG. | PARTIDA | FTEFYTG | CONCEPTO | FECHA | RETENCION | IMPORTE |
|-----|----------------|-------------------------------------|------|--------|----------|----------|---|------------|-----------|---------|
| 001 | FAAP-560610PK9 | DEL PRADO AUSSIN PATRICIA MARGARITA | 241 | E12001 | 37900001 | 110220-1 | JE GIMNASIA ARTISTICA EN XAL C/SERV. MEDICO EN LOS JUEGOS | 02/04/2020 | | 300.00 |
| 002 | FAAP-560610PK9 | DEL PRADO AUSSIN PATRICIA MARGARITA | 241 | E12001 | 37500001 | 110220-1 | JE GIMNASIA ARTISTICA EN XAL C/SERV. MEDICO EN LOS JUEGOS | 02/04/2020 | | 900.00 |

NOMBRE Y FIRMA

Baylón

CAPTURÓ

Vo. Bo.

.....
LIC. CARLOS ROBERTO GARCIAZAMORA
JEFE DE OFICINA DE RECURSOS FINANCIEROS

ORIGEN NUM.
ASUNTO: CLASIF
BOCA DEL RIO VER. A. 11.1

DRA. PATRICIA DEL PRADO AUSSIN
ENCARGADA DEL AREA MEDICA EN VELODROMO
PRESENTE

Por medio de la presente me permito informarle a Usted de la comision que fue asignado:

| | |
|-----------|---|
| LUGAR: | XALAPA VERACRUZ |
| PERIODO: | DEL 11 AL 15 DE MARZO DEL 2020. |
| OBJETIVO: | SE LE COMISIONA EN EL AREA DE SERVICIO MEDICO DE LOS JUEGOS ESTATALES Y |

DEL 11 AL 15 DE MARZO DEL

RFC emisor: ROCE7111914A
Nombre emisor: EMILIO ROMERO CANCHE
RFC receptor: IVD990911KU1
Nombre receptor: INSTITUTO VERACRUZANO DEL DEPORTE
Usos CFDI: Gastos en general

Folio fiscal: 1CF862CO-392A-46A6-8A2F-FE0B15B2B194
No. de serie del CSD: 00001000000409642262
Código postal, fecha y hora de emisión: 91014 2020-03-16 07:14:42
Efecto de comprobante: Ingreso
Régimen fiscal: Personas Físicas con Actividades Empresariales y Profesionales

Conceptos

| Clave del producto y/o servicio | No. identificación | Cantidad | Clave de unidad | Unidad | Valor unitario | Importe | Descuento | No. de pedimento | No. de cuenta predial |
|---------------------------------|--|----------|-----------------|----------|----------------|---------|-----------|------------------|-----------------------|
| 90101500 | | 1 | E48 | SERVICIO | 258.62 | 258.62 | | | |
| Descripción | CONSUMO DE ALIMENTOS EN LA CD DE XALAPA VER. EL 12 DE MARZO 2020 | | | | Impuesto IVA | Tasado | 258.62 | Tasa | 16.0000% |
| | | | | | | | | | Importe 41.38 |

Moneda: Peso Mexicano **Subtotal** \$ 258.62
Forma de pago: Efectivo **Impuestos Traslados IVA** 16.0000% \$ 41.38
Método de pago: Pago en una sola exhibición **Total** \$ 300.00

Sello digital del CFDI:
 F69xgPQligrGV38eQkxIBDXNm4+ODFOiaKElXL7Y3WpYeGSA7eVJGimMMUJiknF0AZUOscwOICkR6G9HUPPS3MaTYU2ogC396dOJmSe1VPw8Jb6TwiJP8ChC9Y4O1jB3mXXK4qGOBNnETw8RPP45Y+cczpjKGUWsjLDE0xbXRRTJTLcmRkKsY5o8Nz9J8epuR+auM+TapXsTprzU0MkK4a01H1Ba39e6TZOYyJouvsjpJkTThzU+UTFX0omHFVjYAhmZjasv1dviopq120K6M1Y9DnyCE8XPohmRGodfBzdxns+Nbd1VjQaX978+L9Ubsi9Wg==

Sello digital del SAT:

KM9pXGQdHSNERd5DoXKqKCoZ2ZXXFPBAmgezfpQ3f+JfOSxskofn0emh9KjNjNe9H8kgfCvUw/Kk3BDL0DEcRLFN+owkY18+A5W/F1awqXGisC35fKjNDAJWbWwVXOSox/1GyyqkImBOOIZyW7ZaST+6MfYNNvNyhDhcusdK63njQdQISi7PcPw3v+ZU6dVqUVVnQdKZQZDQK3ECQ6Pv+bpSFxUzB7n6ShH3+uRseZewTRi0RtI5q21u+TXroogzKIFNkeivJP+e9F2kKj6IMiWXSJ5Tf4sRzNGydeWILLznBZ1e8tak1yzk8Aivi/Gyail3WZ/cd4+9bHcQ==

Cadena Original del complemento de certificación digital del SAT:

j|k:11CF862CO-392A-46A6-8A2F-FE0B15B2B194|2020-03-16T07:15:33|SA1970701NN3|F69xgPQligrGV38eQkxIBDXNm4+ODFOiaKElXL7Y3WpYeGSA7eVJGimMMUJiknF0AZUOscwOICkR6G9HUPPS3MaTYU2ogC396dOJmSe1VPw8Jb6TwiJP8ChC9Y4O1jB3mXXK4qGOBNnETw8RPP45Y+cczpjKGUWsjLDE0xbXRRTJTLcmRkKsY5o8Nz9J8epuR+auM+TapXsTprzU0MkK4a01H1Ba39e6TZOYyJouvsjpJkTThzU+UTFX0omHFVjYAhmZjasv1dviopq120K6M1Y9DnyCE8XPohmRGodfBzdxns+Nbd1VjQaX978+L9Ubsi9Wg==|00001000000409642262|91014|2020-03-16 07:15:33

RFC del proveedor de certificación: SAT1970701NN3 **Fecha y hora de certificación:** 2020-03-16 07:15:33
No. de serie del certificado SAT 00001000000409642262



* Datos obligatorios

| | | | |
|-----------------------|---|-------------------------|---|
| RFC del emisor | Nombre o razón social del emisor | RFC del receptor | Nombre o razón social del receptor |
| ROCE7111914A | EMILIO ROMERO CANCHE | IVD990911KU1 | INSTITUTO VERACRUZANO DEL DEPORTE |

| | | | |
|---------------------|----------------------------|----------------------------|--------------------------|
| Folio fiscal | Fecha de expedición | Fecha certificación | PAC que certificó |
| | | SAT | |

| | | | |
|--|-------------------------|-------------------------|--------------|
| 1CF862C0-392A-46A6- 8A2F-FE0B15B2B194 | 2020-03- 16T07:14:42 | 2020-03- 16T07:15:33 | SAT970701NN3 |
|--|-------------------------|-------------------------|--------------|

| | | | |
|-----------------------|-------------------------------|--------------------|-------------------------------|
| Total del CFDI | Efecto del comprobante | Estado CFDI | Estatus de cancelación |
| \$300.00 | Ingreso | Vigente | Cancelable sin aceptación |



Imprimir

RFC emisor: ROCE7111914A
Nombre emisor: EMILIO ROMERO CANCHE
RFC receptor: IVD990911KU1
Nombre receptor: INSTITUTO VERACRUZANO DEL DEPORTE
Uso CFDI: Gastos en general

Folio fiscal: 04BEF324-F746-499E-8624-451F3BA46F14
No. de serie del CSD: 0000100000040964Z262
Código postal, fecha y hora de emisión: 91014 2020-03-16 12:36:07
Efecto de comprobante: Ingreso
Régimen fiscal: Personas Físicas con Actividades Empresariales y Profesionales

Conceptos

| Clave del producto y/o servicio | No. identificación | Cantidad | Clave de unidad | Unidad | Valor unitario | Importe | Descuento | No. de preferencia | No. de cuenta predial |
|---------------------------------|--|----------|-----------------|----------|----------------|---------|-----------|--------------------|-----------------------|
| 307019300 | | 1 | E48 | SERVICIO | 258.62 | 258.62 | | | |
| Descripción | CONSUMO DE ALIMENTOS EN LA CD DE XALAPA VER. EL 13 DE MARZO 2020 | | | | Impuesto IVA | Tasado | 258.62 | Tasa | 16.0000% |
| | | | | | | | | | 41.38 |

Moneda: Peso Mexicano **Subtotal** \$ 258.62
Forma de pago: Efectivo **Impuestos Traslados IVA** 16.0000% \$ 41.38
Método de pago: Pago en una sola exhibición **Total** \$ 300.00

Sello digital del CFDI:
 V9Gaf5pVaDginsZqQnzEdUmY++2pyA67x4gyvgf5Juphn3ryqjCY4dYbTm*+dLH7qD/FgaM2PnwUuzX94fiQ3eNmPbVnzx43eTzJbSLdW9SqM3c+DVBh6EYCGBT4+Fzth+16w9JSc8
 NTXgcVlIDzESiNCGPITCYg/R/Oakio8Aq98h1tOdn2buw+K3AG87zvmJlW6A7P8xwBjhzZiSYxozBwnj40GRxyZZ4f6p3d5SwzxdqNDipAV10VAHUK8DpD+yo36v012i0v/Cd1W6A
 49fSGj8vc99pGTjEDT6q5fmgxCOQu7j8BlpmYTDJ8990CUVA==

Sello digital del SAT:

FP3QumsM2x3h10Rr7XySDBgJb2FvE/AlX11PwWS9WFvN/UITdgerRCBjGP985XPX0icXKfQ+uGYJEIeZALB914D802xZXp4m0SvbnHh9vW7Lmy5q0ESvPAQOTdH1iy+ZoukK9Xz2L4R8D
 FT7BEL091fV022AJfmgANgHf9sm4d5HLJueEB/RN5gy73/4BLXHemM+XIVwLXCDDOK5d49KQVqhbwnaprnzqNUa4xwixzXXU3jYk0owgsEYcKdjd9hDcZAlgrZAD+4LLaov9n4XVxyEQc/IKX
 Nhh+UjOigXxvSgr+eh11SiteoIYkaztad+N5P6AyEwZXC0g==

Cadena Original del complemento de certificación digital del SAT:

||1|.1|04BEF324-F746-499E-8624-451F384A6F14|2020-03-16T12:37:15|SAT1970701NN3|V9Gaf5pVaDginsZpQnzEdUmY++2pyA67x4gyvgf5Juphn3ry
 qjCY4dYbTm*+dLH7qD/FgaM2PnwUuzX94fiQ3eNmPbVnzx43eTzJbSLdW9SqM3c+DVBh6EYCGBT4+Fzth+16w9JSc8NTXgcVlIDzESiNCGPITCYc
 yR/Oakio8Aq98h1tOdn2buw+K3AG87zvmJlW6A7P8xwBjhzZiSYxozBwnj40GRxyZZ4f6p3d5SwzxdqNDipAV10VAHUK8DpD+yo36v012i0v/Cd1
 W6A49fSGj8vc99pGTjEDT6q5fmgxCOQu7j8BlpmYTDJ8990CUVA==|00001000000403258748||

RFC del proveedor de certificación: SAT1970701NN3 **Fecha y hora de certificación:** 2020-03-16 12:37:15
No. de serie del certificado SAT 00001000000403258748



* Datos obligatorios

| | | | |
|-----------------------|---|-------------------------|---|
| RFC del emisor | Nombre o razón social del emisor | RFC del receptor | Nombre o razón social del receptor |
| ROCE71111914A | EMILIO ROMERO CANCHE | IWD990911KU1 | INSTITUTO VERACRUZANO DEL DEPORTE |

| | | | |
|---------------------|----------------------------|----------------------------|-------------------------|
| Folio fiscal | Fecha de expedición | Fecha certificación | PAC que certifié |
| | | SAT | |

| | | | |
|--|-----------------------|-----------------------|--------------|
| 04BEF324-F746-499E-8624-451F3B4A6F14 ✓ | 2020-03-16T12:36:07 ✓ | 2020-03-16T12:37:15 ✓ | SAT970701NN3 |
|--|-----------------------|-----------------------|--------------|

| | | | |
|-----------------------|-------------------------------|--------------------|------------------------------|
| Total del CFDI | Efecto del comprobante | Estado CFDI | Status de cancelación |
| \$300.00 ✓ | Ingreso | Vigente ✓ | Cancelable sin aceptación |

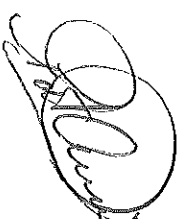

Imprimir

RFC emisor: ROCE7111914A
Nombre emisor: EMILIO ROMERO CANCHE
RFC receptor: IVD980911KU1
Nombre receptor: INSTITUTO VERACRUZANO DEL DEPORTE
Uso CFDI: Gastos en general

Folio fiscal: 98F4CE88-95BA-4368-9085-1C5FA5146F6D
No. de serie del CSD: 00001000000409642262
Código postal, fecha y hora de emisión: 91014 2020-03-16 12:37:29
Efecto de comprobante: Ingreso
Régimen fiscal: Personas Físicas con Actividades Empresariales y Profesionales

Conceptos

| Clave del producto y/o servicio | No. identificación | Cantidad | Clave de unidad | Unidad | Valor unitario | Importe | Descuento | No. de padronamiento | No. de cuenta predial | |
|--|--------------------|----------|-----------------|----------|-----------------|-------------|-------------|----------------------|-----------------------|----------------|
| 90101500 | | 1 | E48 | SERVICIO | 258.62 | 258.62 | | | | |
| Consumo de Alimentos en la CD de Xalapa Ver. El 14 de Marzo 2020 | | | | | | | | | | |
| | | | | | Impuesto | Tipo | Base | Tipo Factor | Tasa o Cuota | Importe |
| | | | | | IVA | Traslado | 258.62 | Tasa | 16.0000% | 41.38 |

Moneda: Peso Mexicano **Subtotal** \$ 258.62
Forma de pago: Efectivo **Impuestos Traslados IVA** 16.0000% **\$ 41.38**
Método de pago: Pago en una sola exhibición **Total** **\$ 300.00**

Sello digital del CFDI:
 IASpKfDPHhPDnHLnq4WdaIGL.Cmz8Qpb/9gce7X8nPaRWQ8Gllgja+71Dznxcp4QnbDA1bqKGLdli3WU0u6yJL17ZUO2c3EF+EFV76k0gQQJM+JZRRQLZ78n7E2XJfAMW6605ibqK
 IZCCOLTDcbkqnd8B83WuI0Dh+zI0CYnasvYQ1qZNUVLYq3kdxwom4zgf/zm7ID7pFKSSISwycmLJZ9.DI9gXZQEZAyX70hYnFC+88MV0VA6z9QH0H44wAMbompOT0JfDR2Mv+KK/
 KE/GDhPTZBKdI73uqxphQmBNVh0G4jmbmXebL1F7PwU0yOmH1/AQ==

Sello digital del SAT:

SLAVsqGXkUg6iT7AlehUXhJP-g0C7089W0f6L6ox3Ks3Q85uLkDp2dsH09CPHfS04kLx0pANIDL9oqIdQxYwCB7+G0g8Hn80XvX5DJ0W9N8RP-cXd4om+J09PdaSgoyUI9e2PmX2nIC
 ODu2mKSmVedIdEDiUKgHwml4VXpCn865zSxBogxzZ3NRYQL+ZKkKvY5w4Sg0SDG1aiS2e9ec0FPV+z7YX64g7FT0KkFYVUJHEUBCcuF5K5YHTgVDocbS8hVmL5TF55ZLD
 k6kAbuCA07yZLumDZUMEDf7DZmBCzR8qegvMYxJ5/cUjBhRL7IXuA==

Cadena Original del complemento de certificación digital del SAT:

l|1.1198F4CE88-95BA-4368-9085-1C5FA5146F6D|2020-03-16T12:38:16|SAT970701NN3JIA5PKFqPnHfDnH/Lnq4WdaIGL.Cmz8Qpb/9gce7X8nPaRW
 Q8GLgjlh+71Dznxcp4QnbDA1bqKGLdli3WU0u6yJL17ZUO2c3EF+EFV76k0gQQJM+JZRRQLZ78n7E2XJfAMW6605ibqKIZoCCOLTDcbkqnd8B83Wu
 I0Dh+zI0CYnasvYQ1qZNUVLYq3kdxwom4zgf/zm7ID7pFKSSISwycmLJZ9.DI9gXZQEZAyX70hYnFC+88MV0VA6z9QH0H44wAMbompOT0JfDR2Mv
 +KK/KE/GDhPTZBKdI73uqxphQmBNVh0G4jmbmXebL1F7PwU0yOmH1/AQ==|00001000000403258748|

RFC del proveedor de certificación: SAT970701INN3 **Fecha y hora de certificación:** 2020-03-16 12:38:16
No. de serie del certificado SAT 00001000000403258748



* Datos obligatorios

| | | | |
|-----------------------|---|-------------------------|---|
| RFC del emisor | Nombre o razón social del emisor | RFC del receptor | Nombre o razón social del receptor |
| ROCE7111914A | EMILIO ROMERO CANCHE | IVD990911KU1 | INSTITUTO VERACRUZANO DEL DEPORTE |

| | | | |
|---------------------|----------------------------|----------------------------|--------------------------|
| Folio fiscal | Fecha de expedición | Fecha certificación | PAC que certificó |
| | | SAT | |

| | | | |
|---------------------|---------------|---------------|--------------|
| 98F4CE8B-95BA-436B- | 2020-03- | 2020-03- | SAT970701NN3 |
| 9085-1C5FA5146F6D ✓ | 16T12:37:29 ✓ | 16T12:38:16 ✓ | |

| | | | |
|-----------------------|-------------------------------|--------------------|-------------------------------|
| Total del CFDI | Efecto del comprobante | Estado CFDI | Estatus de cancelación |
| \$300.00 ✓ | Ingreso | Vigente ✓ | Cancelable sin aceptación |



Imprimir



VERACRUZ
GOBIERNO
DEL ESTADO

IVD
Instituto Veracruzano
del Deporte

**VERA
CRUZ**
ME LLENA DE ORGULLO

BUENO POR \$ 300.00 ✓

RECIBÍ DEL INSTITUTO VERACRUZANO DEL DEPORTE, LA CANTIDAD DE \$

(TRESCIENTOS PESOS 00/100 M.N.) ✓

POR CONCEPTO DE:

TRANSPORTE

INTERNO DURANTE EL EVENTO DE MACRO REGIONAL
DE GIMNASIA ARTISTICA DE LOS JUEGOS CONADE 2020
LOS DIAS 12 AL 14 DE MARZO DE 2020.

RECIBÍ DE CONFORMIDAD

NOMBRE: DRA. PATRICIA DEL PRADO
AUSSIN

AREA: MEDICA

R.F.C.: PAAP560610PK9

PUESTO MEDICINA DEPORTIVA IVD.

Vo. Bo.

Autoriza

FIRMA

FIRMA

DRA. PATRICIA DEL PRADO AUSSIN

MTRA. MARIA FERNANDA ALONSO ARELLANO
SUBDIRECTOR ADMINISTRATIVO

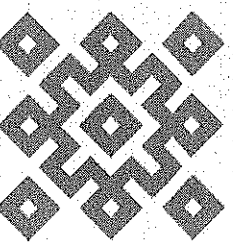



VERACRUZ
GOBIERNO
DEL ESTADO

IVD
Instituto Veracruzano
del Deporte

VERA CRUZ
ME LLENA DE ORGULLO

| BOCA DEL RIO - XALAPA | | PRECIO |
|------------------------------|---------------------------------------|------------------|
| 12-03-20 | DOMICILIO PARTICULAR A GIMNASIO OMEGA | 50 |
| | GIMNASIO OMEGA A DOMICILIO PARTICULAR | 50 |
| 13-03-20 | DOMICILIO PARTICULAR A GIMNASIO OMEGA | 50 |
| | GIMNASIO OMEGA A DOMICILIO PARTICULAR | 50 |
| 14-03-20 | DOMICILIO PARTICULAR A GIMNASIO OMEGA | 50 |
| | GIMNASIO OMEGA A DOMICILIO PARTICULAR | 50 |
| | TOTAL | \$ 300.00 |

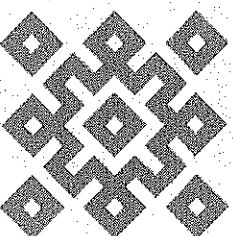



VERACRUZ
GOBIERNO
DEL ESTADO

IVD
Instituto Veracruzano
del Deporte

VERACRUZ
GOBIERNO
DEL ESTADO

por correo

OFICIO NÚM. 140/0000000/2020
ASUNTO: JUEGOS ESTATALES CONADA 2020
BOCA DEL RÍO, VER. A 17 DE FEBRERO DEL 2020

DR. PATRICIA DEL PRADO ALFONSO
ENCARGADA DEL ÁREA MÉDICA EN XELAGOROMO

PRESENTE

Por medio de la presente, me permito informarle a usted de la comisión que fue asignado:

| | |
|-----------|---|
| LAGAR: | XALAPA, VERACRUZ |
| PERIODO: | DEL 28 DE FEBRERO AL 01 DE MARZO DEL 2020 |
| OBJETIVO: | SE LE COMISIONA EN EL ÁREA DE SERVICIO MÉDICO DE LOS JUEGOS ESTATALES VERACRUZ 2020 EN LA DISCIPLINA DE BASKETBOL 3X3 EFECTUÁNDOSE DEL 28 DE FEBRERO AL 01 DE MARZO DEL PRESENTE EN XALAPA, VERACRUZ SE AUTORIZA TRASLADOS LOCALES. |

Por otro particular, le envío un cordial saludo.

ATENTAMENTE

LEF. VICTOR IVÁN DOMÍNGUEZ GUERRERO
DIRECTOR GENERAL

VERACRUZ GOBIERNO DEL ESTADO IVD Instituto Veracruzano del Deporte

DIRECCIÓN GENERAL

ALOS EFREN CARRAL DIAZ, JEFE DE OFICINA DE RECURSOS HUMANOS - PARA SU CONOCIMIENTO

Paseo las Flores s/n, Fracc. Virginia
C.P. 94294, Boca del Río, Ver.
Tel: (229) 9 23 33 40

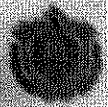

VERACRUZ
GOBIERNO
DEL ESTADO

IVD
INSTITUTO VERACRUZANO
DE DEPORTE

VERA
CRUZ
DE LA UNIÓN

Orden No. 010/2010/DVHC/D/13/2010
Fecha del 30 de Julio de 2010
ASUNTO: ORDEN DE NOMINACION

EN LA PATRIA MARGARITA DEL PRADO AUSIN
PSICOLOGA DE MEDICINAS Y CIENCIAS APLICADAS AL DEPORTE
PRESENTE

Se le da la bienvenida y se asegura de que...

| | |
|----------|---|
| LUGAR | XALAPA |
| PERIODO | DEL 15 DE JULIO AL 31 DE AGOSTO 2010 |
| OBJETIVO | SE LE NOMINARE COMO SERVIDOR MEDICO EN LA DISCIPLINA DE TENIS EL TORNEO REGIONAL 2010 QUE SE REALIZARA EN CLUB BRITANIA EN CD. DE XALAPA VER. |
| VEHICULO | TRASLADO LOCAL Y ALIMENTACION |

Se hace particular de que...

ATENTAMENTE

EEF. GIOVANNI HERNANDEZ HERNANDEZ
SUBDIRECTOR DE DESARROLLO DEL DEPORTE

RECIBIDO
RECURSOS HUMANOS

Plaza las Flores s/n. P.O. Box 100
C.P. 74204. Boca del Rio, Ver.
Tel: (01) 277340



VERACRUZ
GOBIERNO
DEL ESTADO

IVD
Instituto Veracruzano
de Deportes

**VERA
CRUZ**
ESTADO LIBRE Y SOBERANO

TRACIA DEL PRADO AUSTIN
CASA DEL AREA MEDICA EN VERDOLMADO

N 11

SECRETARÍA DE ECONOMÍA
ESTADOS UNIDOS MEXICANOS
SECRETARÍA DE ECONOMÍA

En la presente, una vez que se ha verificado el cumplimiento de la obligación de inscripción

| | |
|----|--|
| | BOCA DEL SUEÑO VERACRUZ |
| | DEL SUEÑO VERACRUZ |
| 10 | SE LE REGISTRÓ EN EL AREA DE VERACRUZ PORQUE DE LOS ASADOS ESTATALES VERACRUZ 2010 EN LA CATEGORIA DE SUEÑO, FUNDADO EN BOCA DEL SUEÑO VERACRUZ DEL 6 AL 8 DE MARZO DEL PRESENTE EN INSTANCIA RESOLUTIVA LOCAL DEL SUEÑO |

Declaro, a efectos de inscripción

ATENTAMENTE



GIOVANNI HERNANDEZ HERNANDEZ
DIRECTOR DE DEPARTAMENTO DEL SUEÑO



DIRECCIÓN GENERAL

SECRETARÍA DE ECONOMÍA
ESTADOS UNIDOS MEXICANOS
SECRETARÍA DE ECONOMÍA

RECIBIDO

Av. de la Constitución, 100, Veracruz
C.P. 76000, Veracruz, Ver.
Tel. (228) 2 21 11 40